

MODULARIO
a r.r. n. 497MINISTERO DELLE FINANZE
DIPARTIMENTO DEL TERRITORIO**CATASTO EDILIZIO URBANO** (RDL 13-4-1939, n. 652)MOD. **BN** (CEU)LIRE
200Planimetria di u.i.u. in Comune di Jesi via Corso G. Matteotti civ. 94Estratto di mappa
Comune di Jesi
Foglio 66
mappale 122
Scala 1:2000PIANO TERRA

Corso G. Matteotti

PIANO PRIMO

ORIENTAMENTO

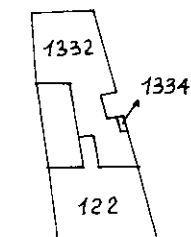
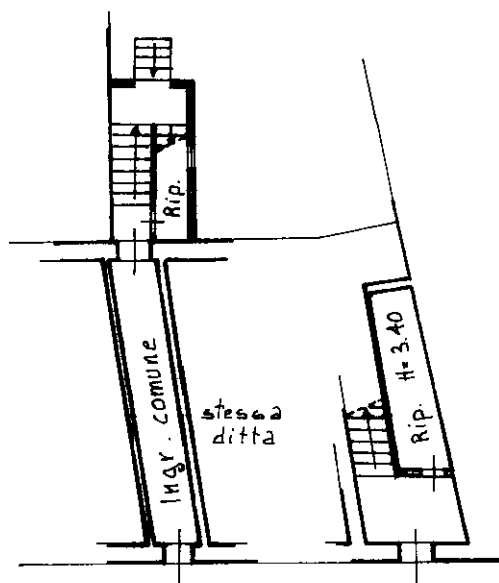
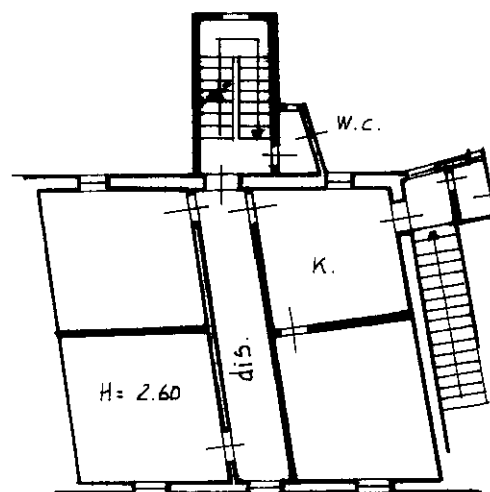

SCALA DI 1:200

Dichiarazione di N.C. ☐Denuncia di variazione ☒

Ultima planimetria in atti

Identificativi catastali

Data presentazione: 01/09/2000 - Data: 14/11/2019 - n. T64887 - Richiedente: GMPDNL59H21E388N
Totale schede: 1 - Formato di acquisizione: A4 (210x297) - n. 122 sub. 12

Compilata dal

(Titolo, cognome e nome)

Geometra Colocci Claudio

Iscritto all'albo dei geometri

n. 122 sub. 12

data 1-8-2000

Firma

RISERVATO ALL'UFFICIO

Catasto di Fabbricati - Situazione al 14/11/2019 - Comune di JESI (E388) - < Foglio: 66 - Particella: 122 - Subalterno: 12 >
CORSO GIACOMO MATTEOTTI n. 94 piano: T-1;