



MINISTERO DELLE FINANZE

DIREZIONE GENERALE DEL CATASTO E DEI SERVIZI TECNICI ERARIALI

ACCERTAMENTO GENERALE DELLA PROPRIETA' IMMOBILIARE URBANA

(R. DECRETO LEGGE 13 APRILE 1939-XVII N°652)

Planimetria degli immobili urbani denunciati con la Scheda N°

Comune Jesi

Via Cartiere Vecchie 13

Ditta Collamati Vincenzo

fu Giacinto  
"Segnare cognome, nome, paternità del solo primo intestatario"

ACCERTAMENTO GENERALE DELLA  
PROPRIETA' IMMOBILIARE URBANA

(R.D.L. 13 aprile 1939-XVII, n. 652)

COMUNE

di Jesi

Talloncino di riscontro

DELLA

SCHEDA NUMERO

**353177**

AVVERTENZA: Il presente  
talloncino deve essere incollato a  
cura del dichiarante sulla plani-  
metria (riproducendo la unità im-  
mobiliare denunciata con la pre-  
sente scheda) da presentare ai  
senzi dell'articolo 7 del R. D. L.  
13 aprile 1939-XVII, n. 652.

Piano I

Detto

Proprietà Collamati

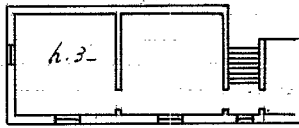

Via Cartiere Vecchie

attabilla

ORIENTAMENTO



SCALA di 1: 300

Compilata da:

Geom. Brio Sparapassi  
(titolo, nome e cognome del Tecnico)

Iscritto all'Albo de Geometri  
della Provincia di Giuliana

Data 30 dicembre 1939 Firma Geom. Brio Sparapassi

G IX 132  
9